

OGGETTO AVVISO ESPLORATIVO PER LA RICERCA DI OPERATORI ECONOMICI INTERESSATI ALLA PRESENTAZIONE DI PROPOSTE DI PROJECT FINANCING, AI SENSI DELL'ART. 183, COMMA 15, D.LGS. N. 50/2016, PER INTERVENTI DI INFRASTRUTTURA SMART CITY

QUESITO NR. 13 DEL 06/11/20

Con riferimento alla procedura in oggetto, un Concorrente ha posto i seguenti quesiti:

1. Facendo riferimento all'Allegato "3_ Informazioni efficientamento servizi raccolta rifiuti" si chiede se, in merito al punto C. ILLUMINAZIONE A LED, è consentito proporre corpi luminosi con potenze diverse da quelle riportate in tabella e se è consentito proporre un sistema di regolazione delle lampade.
2. Al fine di predisporre la migliore proposta si chiede la disponibilità a disporre delle planimetrie degli ambienti oggetto di riqualificazione di illuminazione interna.
3. Si chiede se parte delle lampade oggetto di proposta di riqualificazione svolgono la funzione di illuminazione d'emergenza o se quest'ultima è realizzata da un impianto indipendente.

RISPOSTA

1. Si precisa che è stato pubblicato sul sito www.gruppoamag.it il documento "Contenuti minimi delle proposte di efficientamento e di innovazione del servizio raccolta rifiuti nel Comune di Alessandria - rettifica in data 29/10/20" al quale occorre fare riferimento.
Si precisa altresì che in merito all'illuminazione LED di cui al paragrafo "Parte Terza – contenuti minimi delle proposte di efficientamento – lettera B – sostituzione dei corpi illuminanti" di cui all'elaborato in questione, trattandosi di proposte ex art. 183 comma 15 del D. Lgs. 50/2016, è consentito cambiare le potenze e inserire un sistema di regolazione, a condizione che lo studio illuminotecnico rispetti la normativa specifica.
2. Si allegano le planimetrie degli ambienti oggetto di riqualificazione
3. Si precisa che le lampade oggetto di proposta di riqualificazione non svolgono la funzione di illuminazione d'emergenza, poiché quest'ultima è realizzata da un impianto indipendente.

Alessandria, 17/11/20

LA RUP
Ivana Stefani

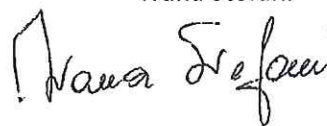

CONSORZIO AMAG SERVIZI

Sede legale ed operativa: Via Damiano Chiesa, 18 - 15121 Alessandria – www.gruppoamag.it
Tel. 0131283611 – email – PEC: consorzioamagservizi@legalmail.it – email: consorzioamagservizi@gruppoamag.it
REA nr. 272385 - REGISTRO IMPRESE, CODICE FISCALE, PARTITA IVA nr. 02638310066 – Capitale sociale Euro 10.000,00

VIALE TERESA MICHEL

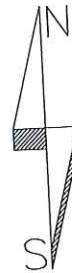

VIA GIULIO MONTEVERDE

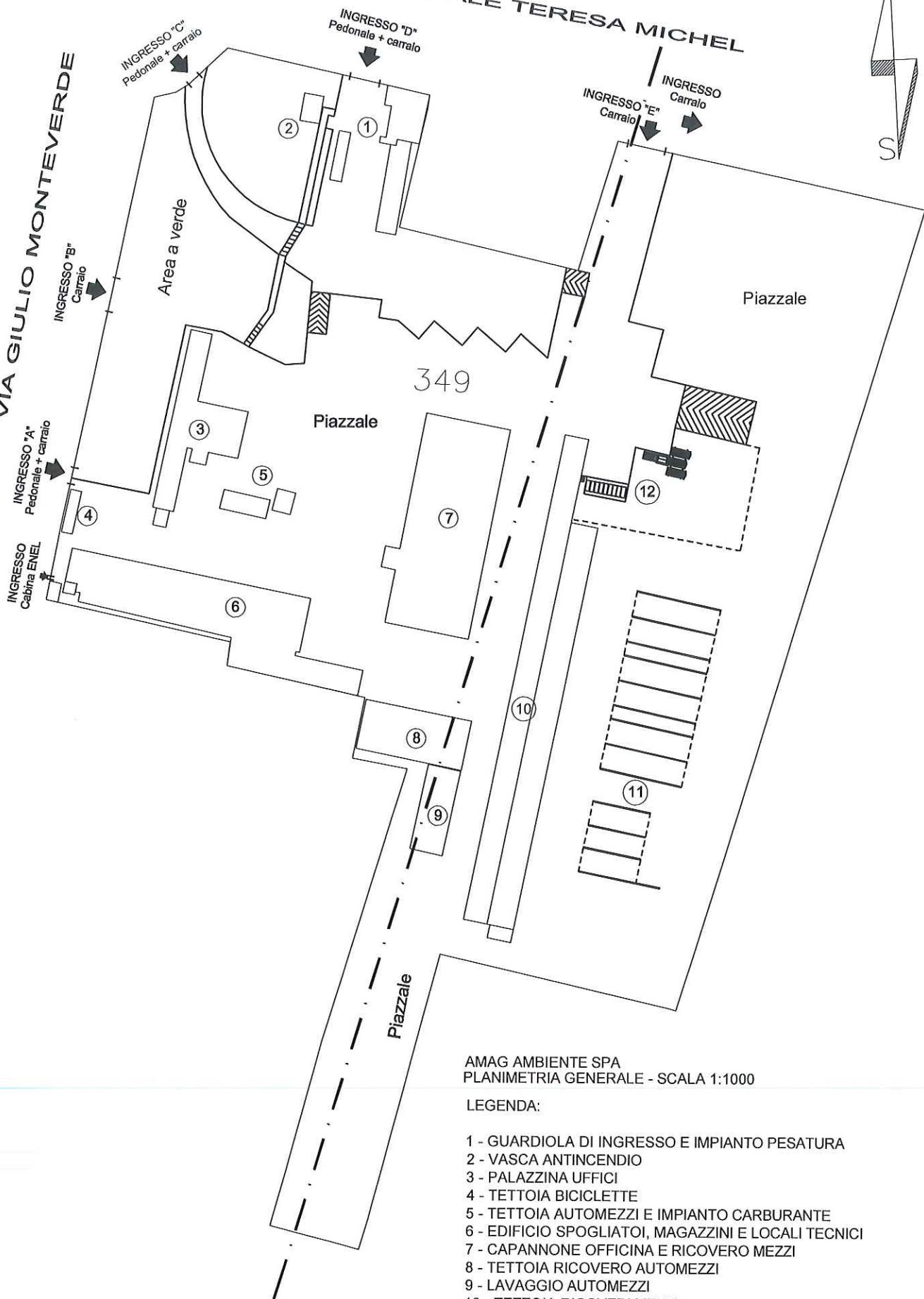

AMAG AMBIENTE SPA
PLANIMETRIA GENERALE - SCALA 1:1000

LEGENDA:

- 1 - GUARDIOLA DI INGRESSO E IMPIANTO PESATURA
- 2 - VASCA ANTINCENDIO
- 3 - PALAZZINA UFFICI
- 4 - TETTOIA BICICLETTE
- 5 - TETTOIA AUTOMEZZI E IMPIANTO CARBURANTE
- 6 - EDIFICIO SPOGLIATOI, MAGAZZINI E LOCALI TECNICI
- 7 - CAPANNONE OFFICINA E RICOVERO MEZZI
- 8 - TETTOIA RICOVERO AUTOMEZZI
- 9 - LAVAGGIO AUTOMEZZI
- 10 - TETTOIA RICOVERI MEZZI
- 11 - RASTRELLIERE APERTE DEPOSITO RIFIUTI
- 12 - n. 2 COMPATTATORI RIFIUTI

AMAG AMBIENTE SPA PLANIMETRIE FABBRICATI - SCALA 1:500

1 GUARIGLIA DI INGRESSO PIANTERRA

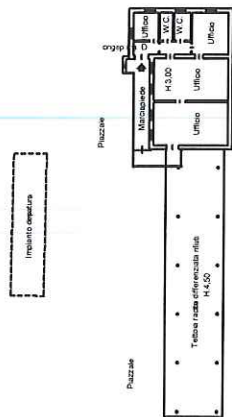

②

VASCA ANTINCENDIO PIANTERRA - H.6

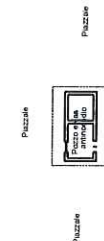

3 UFFICI PIANTERRA

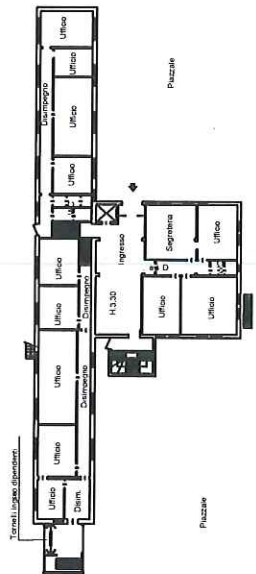

3 UFFICI PIANTERRATO

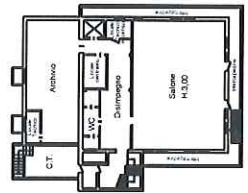

4 TETTOIA BICICLETTE H. medi 2,10



⑤

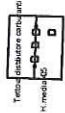

6 EDIFICIO SPOGLIATOI E MAGAZZINI PIANTERRA

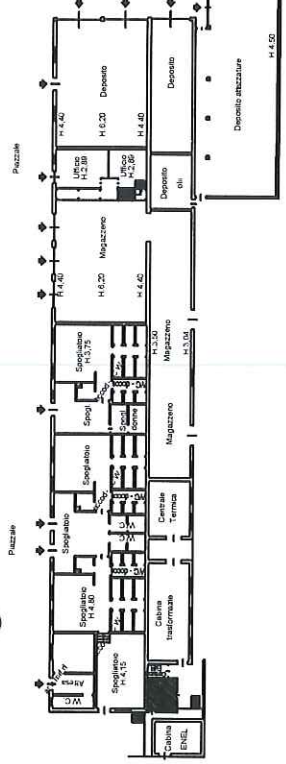

6 EDIFICIO SPOGLIATOI E MAGAZZINI PIANDOPPALCHI

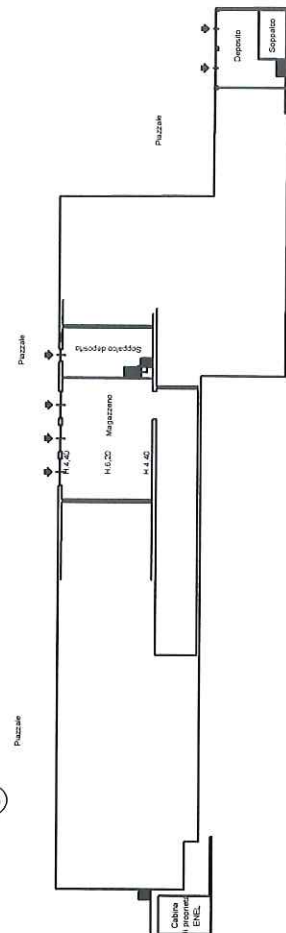

③

3 UFFICI PIANREIMO

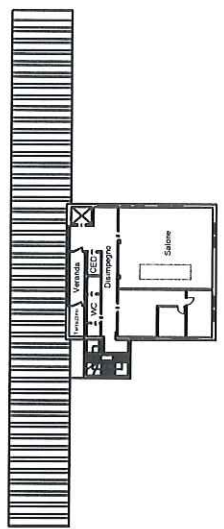

⑥

6 EDIFICIO SPOGLIATOI E MAGAZZINI PIANDOPPALCHI

CAPANNONE OFFICINA E RICOVERO MEZZI
PIANTERRA

7

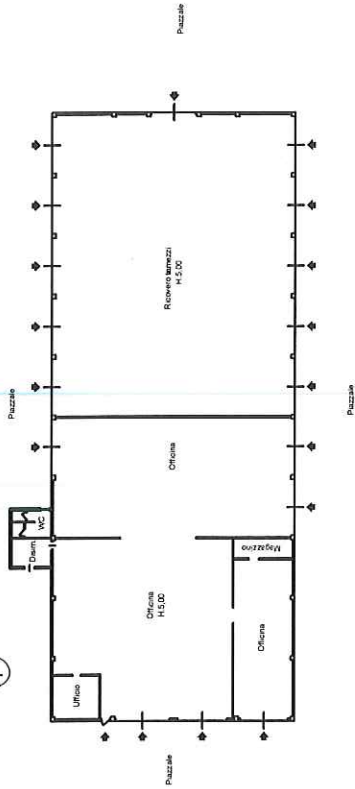

AMAG AMBIENTE SPA
PLANIMETRIE FABBRICATI - SCALA 1:500

10 TETTOIE RICOVERO AUTOMEZZI

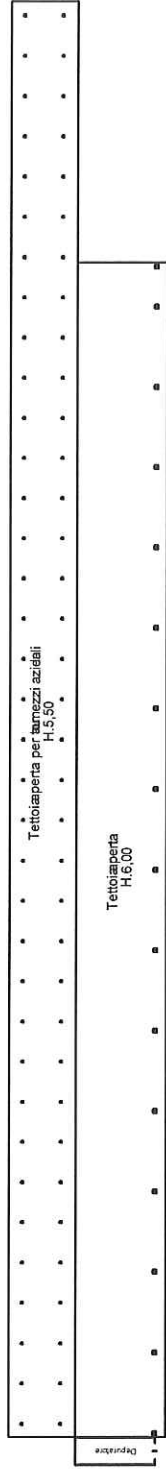

RICOVERO AUTOMEZZI E LAVAGGIO

8

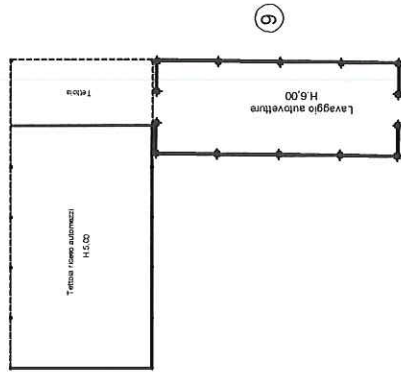

9

11 RASTRELLIERE APERTE DEPOSITO RIFIUTI

